



Hakone Art & Culture Festival 2026

7.17 (Fri.) ▶ 8. 31 (Mon.)

*Quo
Vadimus?*

虹のトンネルを抜けて、さあ、どこに行く？



箱根芸術祭 vol.003



EVENT

Hakone Art & Culture Festival 2026



Hakone Art & Culture Festival Info & Map Booth

第3回 箱根芸術祭インフォメーションセンター HACFフォトスポット/インスタレーション1人の部屋

箱根町社会教育センター 1F
Hakone Town Community Education Center

芸術祭ガイドマップや各イベントの情報が入手できるインフォメーションブースのほか、第3回芸術祭ガイドマップ表紙作品「虹のトンネル」のアートフォトスポットが登場。「Quo Vadimus? 虹のトンネルを抜けて、さあ、みんなはどこへ行く?」2Fでは箱根のアート再発見プロジェクト「1人の部屋」を体験展示します。

- 2026. 7.15 (Wed)~8.30 (Sun)
- 9:00~17:00
- 箱根町社会教育センター 1F/小瀬谷520
- 箱根町/箱根芸術祭実行委員会
- 無料
- 0460-82-2694
- shakyou@town.hakone.kanagawa.jp
- 有(無料)

- 彫刻の森/駅下車徒歩10分/箱根登山バス、伊豆箱根バス「二の平入口」下車徒歩3分
- 休館日: 月曜日、祝日の翌日



World of U-Kiyoe at dipa
岩崎宗純コレクション
浮世絵の世界 dipa編
◇ dipa (ディーパ) dipa



絵師の感性から生み出される見事な下絵を、彫師が職人技で巧みに彫り分け、摺師が絶妙な力加減で摺り、浮世絵が完成する。職人たちの凄技をどうぞ堪能ください。浮世絵の世界へようこそ。



2026. ①7/24 (Fri)~26 (Sun)
②8/21 (Fri)~23 (Sun)

- 11:00~16:00
- dipa (ディーパ)/湯本515
- 正眼寺
- 無料
- 0460-85-5638
- 有(無料5台)
- 箱根湯本駅 徒歩15分



@DIPA_HAKONE



Hakone Art & Culture Festival 2026 Opening Performance

第3回 箱根芸術祭オープニングパフォーマンス

箱根湯本駅 ホームで浪曲 ホームでダンス、街に繰り出してみんなでお練り

◇ 箱根湯本駅周辺 Around Hakone-Yumoto Station

アートは待っているだけじゃない! 箱根の玄関口、箱根湯本駅のホームを舞台に浪曲&コンテンポラリーダンスのパフォーマンスをお楽しみください。後半は箱根湯本駅前商店街の街に繰り出し、令和のチンドン屋が練り歩きをして芸術祭開幕をPRします。協力: 株式会社小田急箱根(箱根登山電車)/小田原ちょうちん製作ボランティアの会



- 2026. 7.17 (Fri)
- 箱根湯本駅4番ホーム: ①11:50~12:00頃 ②12:50~13:05頃
- ①②3番ホームから観覧可能。列車都合等により変更有
- 湯本商店街お練り: ③13:30~14:00頃
- 箱根湯本駅周辺
- 箱根芸術祭実行委員会
- 無料(①②は改札内)
- 0460-82-2717
- 無 箱根湯本駅
- 荒天の場合変更有



@HAKONE_ART_FESTIVAL



Hakone Art & Culture Festival 2026 Opening Event Yuki Yano Theremin Concert

第3回 箱根芸術祭オープニングイベント やの雪 テルミン・コンサート

◇ 富士屋ホテル バー・ヴィクトリア
THE FUJIYA HOTEL BAR VICTORIA

手を触れずに奏でる、世界最古の電子楽器テルミン。日本屈指の奏者・やの雪が、歴史ある富士屋ホテルのバーで、空気を響かせる幻想的な音の世界をお届けします。芸術祭特別企画として、第一部はお子さまご入場いただけます。

2026. 7.18 (Sat)
①14:00~箱根芸術祭オープニング/ 14:20頃~コンサート
②17:30~(各回演奏約30-40分程度)

- 富士屋ホテル バー・ヴィクトリア/宮ノ下359
- 箱根写真美術館
- 入場無料※1人1オーダー以上ご利用ください
- 0460-82-2717(箱根写真美術館)
- 有(無料)
- 宮ノ下駅下車徒歩7分

- 宿泊客以外でも利用可。スマートカジュアル推奨。②は未成年者入場不可。
- 満席の際は立ち見となる場合がございます。お酒を飲まれる方は、車の利用をご遠慮ください。



Katsura Endo Photographic Exhibition Memories of Fuji in Light

遠藤桂 写真展「富士と光の記憶」

◇ 富士屋ホテル 本館ロビー/フェニックスルーム
THE FUJIYA HOTEL THE MAIN LOBBY / PHOENIX ROOM

創業148年を迎えるクラシックホテル、富士屋ホテルの館内にて、箱根在住の写真家・遠藤桂が捉えた富士山の表情を展示いたします。四季と光の移ろいの中で姿を変える霊峰の美を、繊細かつ静謐な視点で切り取った作品群は、日本の自然美と精神性を感じさせます。



- 2026. 7.15 (Wed)~8.31 (Mon)
- フェニックスルームは8:00~20:30
- 富士屋ホテル本館ロビー・フェニックスルーム/宮ノ下359
- 富士屋ホテル
- 無料
- 0460-82-2211
- 有(無料)
- 宮ノ下駅下車徒歩7分
- 宿泊者以外でも観覧可



"Hakone, Nature, and Life" Photo Essay Exhibition Supported by OM SYSTEM

「箱根と自然と暮らし」フォトエッセイ展示会

Supported by OM SYSTEM

◇ HAKONATURE BASE

箱根の自然や暮らしの瞬間を、写真と言葉で切り取るフォトエッセイ展示。OM SYSTEMと小田急電鉄の協働により生まれた、多彩な視点の作品をHAKONATURE BASEでお楽しみください。心に残る箱根との出会いを感じてください。

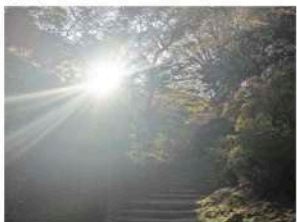

- 2026. 7.17 (Fri)~8.31 (Mon)
- 10:00~18:00
- HAKONATURE BASE/湯本740
- HAKONATURE
- 入場無料、7/25(土)有料イベント(instagramから予約)
- 有(有料/24台)※一部店舗での割引サービスあり
- 箱根湯本駅より徒歩7分、箱根湯本駅送迎バス1分・10~15分間隔で運行
- 火曜日定休、7/25(土)には、写真家コムロミホ氏によるカメラ講習やフォトコンテスト受賞者への表彰式を開催

7/25(土)のイベント予約はこちらから



World of U-Kiyoe at Ironna

岩崎宗純コレクション 浮世絵の世界 いろんな編

◇ いੱとき処「いろんな」 ironna

歌舞伎役者の姿絵、街道の往来、物語の一場面、勇敢な武者の姿、魅惑的な女性。江戸時代、庶民の心を躍らせた浮世絵は、色褪せることなく現代の私たちを楽しませてくれます。浮世絵の世界へようこそ。

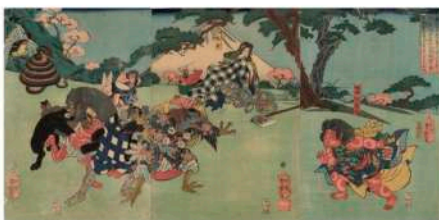

- 2026. ①7/24 (Fri)~26 (Sun)
②8/21 (Fri)~23 (Sun)
- 11:00~16:00
- いੱとき処「いろんな」/湯本699
- 正眼寺
- 無料
- 0460-85-5638
- 無
- 箱根湯本駅より徒歩3分



@IRONNA.HAKONE



Hakone Art & Culture Festival 2026

Invited Artist Bruce Osborn

第3回 箱根芸術祭招待作家 ブルース・オズボーン OYAKO de Happy Summer Days <Part 2>

◇ 箱根町社会教育センター1F・2F Hakone Town Community Education Center

世界の親子写真を40年にわたり撮り続け、「親子の日」オリジネーターとして親子に向き合ってきた写真家ブルース・オズボーン氏。「親」と「子」の関係を見つめ、家族、地域、社会、そして自然をも含むすべての環境に敬意を払い、平和を願うという理念に共感し、夏の箱根で親子の絆をさらに深めてもらいたいという願いを込めて、招待作家作品として展示します。昨年大好評だったシリーズの第二弾。参加型ワークショップ「OYAKO no KABE」で親子のメッセージを贈ろう!



- 2026. 7.15 (Wed)~8.30 (Sun)
- 9:00~17:00
- 箱根町社会教育センター1F・2F/小瀬谷520
- 箱根町
- 無料
- 0460-82-2694
- shakyou@town.hakone.kanagawa.jp
- 有(無料)
- 彫刻の森駅下車徒歩10分/箱根登山バス・伊豆箱根バス「二の平入口」下車徒歩3分
- 休館日: 月曜日、祝日の翌日



- 日程 / Date
- 時間 / Time
- 場所 / Venue
- 主催者 / Organizer
- 料金 / Price
- イベントに対する問合せ先 / Contact Information
- メール / MAIL
- 駐車場 / Parking
- 公共交通機関でのアクセス / Access
- 備考・注意事項 / Notes

各会場の目印は黄色いのぼり旗!





Disaster Preparedness Idea Workshop: "Preparedness x ____"

防災アイデア創出ワークショップ『防災x〇〇』

箱根町社会教育センター 第1会議室
Hakone Town Community Education Center

きいてみる防災

福島の声を記録するドキュメンタリーシリーズ「1/10 Fukushimaをきいてみる」を10年間にわたり制作してきた映画監督・古波津陽氏が設計したワークショップ・プログラム。短編ドキュメンタリー映像と対話を通じて、防災の課題を学びながら新しいアイデアを生み出し、日常のあらゆる場面に活かせる「防災の視点」を体験できます。当日は監督本人をお招きし、直接進行いただきます。



- 2026. 8.29 (Sat)
- 14:00~15:30
- 箱根町社会教育センター 第1会議室/小瀬谷520
- 箱根町 無料 (TEL・メール・FAXにて事前申込制)
- 0460-82-2694/ FAX 0460-82-3537
- shakyou@town.hakone.kanagawa.jp
- 有(無料)
- 彫刻の森 駅下車徒歩10分/箱根登山バス、伊豆箱根バス「二の平入口」下車徒歩3分
- ※定員40名程度



Hakone Yutowa Evening of Japanese Harmony

箱根ゆとわ 和奏の夕べ

箱根ゆとわ Hakone Yutowa

自然豊かな箱根で、和楽器が奏でる繊細で力強い響きをお楽しみいただけます。和の音色とともに、芸術を身近に感じる特別なひとときをお過ごしください。



- 2026. 8.6 (Thu)~8.7 (Fri)
- ①16:30~17:15 (一般公開) ②19:30~20:15 (宿泊者限定)
- 箱根ゆとわ/強羅1300-27
- 箱根ゆとわ
- 入場無料
- 0460-82-2321
- 有(無料30台)
- 強羅駅から徒歩約5分



HAKONE_YUTOWA



riekim Tote Bag Making Workshop

riekim トートバッグ作りワークショップ

彫刻の森美術館カフェまたは丸太広場キトキ
The Hakone Open-Air Museum

2015年からLINEスタンプの制作を開始以来大人気の作家・riekimさんをお迎えし、ワークショップを開催します。riekimさんがデザインしたトートバッグに色を塗り、自分だけのriekimトートバッグを手に入れよう!



- 2026. 7.18 (Sat)~8.30 (Sun)
- 9:00~17:00 (午前・午後1回ずつ)
- 彫刻の森美術館カフェまたは丸太広場キトキ/二ノ平1121
- 公益財団法人彫刻の森芸術文化財団
- 入場有料 大人2,000円+参加費1,000円
- 0460-82-1161
- 有(有料)
- 彫刻の森駅下車徒歩2分
- ワークショップは期間中各土日祝に開催



Hakone Craft House (located within Hakone Gora Park)

カラフルアートの作品めぐり

箱根クラフトハウス(箱根強羅公園内)
HAKONE CRAFTHOUSE

箱根強羅公園内にある体験工芸館。ショップの「こまもの屋」では作家作品やお土産やギフトにぴったりの商品を取り揃えています。小田原市にある障害をもつアーティスト団体「アール・ド・ヴィーヴル」によってペイントされたカラフルな東屋にも注目。



- 2026. 7.17 (Fri)~8.31 (Mon)
- 10:00~17:00 (開園9:00~/最終入園16:30) ※詳細はHPで
- 箱根クラフトハウス(箱根強羅公園内)/強羅1300
- 株式会社小田急箱根
- 入園料・有料(大人650円・小学生以下無料)
- 0460-82-2825
- 有(有料42台)
- 強羅駅から徒歩約5分
- 公園下・上駅から徒歩約2分
- 箱根フリーパス等の周遊券をお持ちのお客さまは入園無料



Ohsui Yamada and Japan's National Parks

富士箱根伊豆国立公園指定90周年記念 箱根写真美術館コレクション 山田應水と日本の国立公園

箱根写真美術館 Hakone Museum of Photography

富士箱根伊豆国立公園指定90周年記念連携イベントとして、箱根写真美術館コレクションより、大正~昭和に活躍した風景写真家、山田應水(やまだおうすい1880-1964)の作品を展示します。



- 2026. 3.18 (Wed)~9.7 (Mon)
- 10:00~17:00 (最終入場)
- 箱根写真美術館/強羅1300-432
- 箱根写真美術館
- 大人500円、小中学生300円、未就学児童無料
- 0460-82-2717
- 無
- 強羅駅下車徒歩4分
- 箱根登山ケーブルカー公園下車すぐ
- ※毎週火曜・第三月曜定休、ほか臨時休館あり。
- ※7/17-18、7/22、8/21、8/29休館



Hakone Art and Rokkyoku Performance

- The world of traditional storytelling created through improvisation, melody and shamisen -

第2回箱根アートと聴く浪曲会

〜節と三味線、即興でつくりあげる話芸の世界〜

箱根写真美術館 Hakone Museum of Photography

「浪曲」とは、「落語」や「講談」と並ぶ日本の話芸です。物語を語りながら、「節」と呼ばれる歌唱と三味線が入る、話芸でありながら音楽的な要素を持つ芸能です。また、語り手の「浪曲師」と三味線を弾く「曲師」、二人でやるのが浪曲です。浪曲師と曲師の間には音面がありません。呼吸を聴き即興で作り上げてゆく唯一無二の世界です。ぜひ、箱根写真美術館の素晴らしいアートに囲まれながら、聴きにいらしてください。お子様、ご家族でも楽しめます! 浪曲師: 東家三可子 曲師: 玉川鈴



- 2026. 8.8 (Sat)
- ①11:15~12:00 ②12:30~13:15 ③14:45~15:30 ④16:00~16:45
- ※公演中は途中入場自由
- 箱根写真美術館/強羅1300-432
- 玉川鈴・東家三可子
- ¥1500 (美術館入館料込) 2回目以降¥1000
- 0460-82-2717
- 無
- 強羅駅下車徒歩4分箱根登山ケーブルカー公園下車すぐ





Mizu no Kaori Art Project ~Hitomi Wako Exhibition~
瑞の香りアートプロジェクト
「若生ひとみ展」

◎ 箱根強羅温泉 瑞の香り Hakone Gora Onsen Mizu no Kaori

箱根強羅温泉の旅館ラウンジや客室に寄り添う、若生ひとみの作品を展示し、滞在そのものをアート体験へと昇華。箱根の土地や自然と呼応する表現により、温泉地の魅力と創作を融合した新たな鑑賞のかたちを発信します。



- 2026. **7.17 (Fri)~8.28 (Fri)**
- ◎ 一般来場: 15:00~18:00 /
- ◎ 宿泊者様: 15:00~翌10:00
- ◎ 箱根強羅温泉 瑞の香り/強羅1321-395
- ◎ 瑞の香りアートプロジェクト
- ◎ 無料
- ◎ 0460-87-1150
- ◎ 旅館専用駐車場有
- ◎ 「早雲山上」バス停徒歩約10分
- ◎ ご宿泊者様: 無料送迎あり(8:00~10:00/14:30~18:00)
- ◎ 一般来場の方は鑑賞が可能。ただし旅館の送迎は使えません。
- ◎ ※休館日は旅館にお問合せください。



DK's World
DK's World

◎ 箱根仙石原プリンスホテル
 Hakone Sengokuhara Prince Hotel

箱根の自然に包まれて感じた「空、空気、緑、星、水、香り」を独自の感性で色や形に表現した画家・楠氏による「DK's World」。箱根の魅力を繊細に映し出した豊かな色彩表現の世界をお楽しみください。

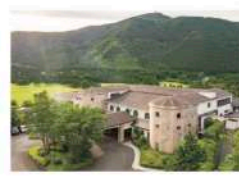

- 2026. **8.8 (Sat)~8.16 (Sun)**
- ◎ 10:00~18:00(初日は14:00開始予定)
- ◎ 箱根仙石原プリンスホテル/仙石原1246
- ◎ 箱根仙石原プリンスホテル
- ◎ 無料
- ◎ 0460-84-6111
- ◎ 有(無料)
- ◎ 箱根登山バス「仙石高原」下車徒歩10分



The room of Memories Part IV
記憶の部屋 Part IV

◎ 芦之湯 東光庵 Tokoan/ Kumano Gongen Historic Site

箱根芦ノ湯に生まれ育ち、美術の仕事に44年間かかわり、多くのアーティストの方々と交流してきました。私が収集した国内外の作品を、江戸時代に句会や茶会が行われたと云う東光庵に展示いたします。

- 2026. **7.24 (Fri) 7.25 (Sat)**
- ◎ 10:00~16:00
- ◎ 芦之湯 東光庵/芦之湯1
- ◎ 市川 茂
- ◎ 入場無料
- ◎ 090-8641-5726
- ◎ 無
- ◎ 箱根登山バス・伊豆箱根バス
- ◎ 「芦ノ湯」下車徒歩5分



A lush green ancient castle, a tea time of flowers and fruits
 -Watercolor botanical paintings, oil paintings, and hand-painted porcelain furnishings-
深緑の古城、花と果実のティータイム
 ~水彩植物画と油彩画、そして手描き磁器のしつらえ~

◎ 箱根仙石原プリンスホテル
 Hakone Sengokuhara Prince Hotel

箱根在住、植物画家 田村のみ子と油彩画家 峯島美奈子、磁器上絵付け作家 豊間根洋子の三人展。花と果実をテーマに三つの描法、三種三様の色彩が夏の高原に広がります。お気に入りの絵を愛でながらくつろぎのひと時をお楽しみいただければ幸いです。オリジナル水彩植物画と手描き絵付け小物を販売予定。



- 2026. **8.8 (Sat)~8.16 (Sun)**
- ◎ 10:00~18:00(初日は13:00~)
- ◎ 箱根仙石原プリンスホテル/仙石原1246
- ◎ Belle Signore(ペレ シニョーレ)仙石原
- ◎ 無料
- ◎ 0460-84-6111
- ◎ 有(無料)
- ◎ 箱根登山バス「仙石高原」下車徒歩10分



HAKONE CHOCOPEN TRIP
チョコペンで旅する箱根
 ◎ Café riposo

チョコペンで描かれた、甘くて美しい箱根の世界。各所の風景や季節の表情を一枚一枚アートにし、店内に展示。見るだけで箱根を旅しているような気分になれる、食と観光につながる企画展示です。



- 2026. **8.1 (Sat)~8.30 (Sun)**
- ◎ 11:00~15:00
- ◎ Café riposo/仙石原934-39
- ◎ 株式会社Superb
- ◎ 入場無料
- ◎ 0460-83-8321
- ◎ 有(無料5台)
- ◎ 「川向」及び「仙郷樓前」バス停から徒歩2分
- ◎ 月曜日定休日
- ◎ 8/10・8/17 13:00~チョコペンのワークショップを開催予定(参加費2500円、デザート・コーヒー付)



Encounter the Spirits of Gods and Dragons in Summer Hakone~Sacred Faces of Gods within Framed Art~
 ~Step into the World of Japanese Gods and Dragons~Sjyobyô Artist Machiko - Sacred Calligraphy Art Exhibition
神仏に出逢う夏の箱根~額装に宿る神々の素顔~
書道家Machiko 神仏書道アート展

◎ 箱根仙石原プリンスホテル
 Hakone Sengokuhara Prince Hotel

書道家Machikoが描く神仏・龍神の世界。九頭龍大神、白龍大神を中心に箱根の夏に祈りとエネルギーを宿す約30点の神仏書道作品を展示。ご縁を感じた作品はお迎えいただけます。



- 2026. **8.8 (Sat)~8.16 (Sun)**
- ◎ 10:00~18:00(初日:15:00~/最終日:~16:00)
- ◎ 箱根仙石原プリンスホテル/仙石原1246
- ◎ 書道家Machiko
- ◎ 無料
- ◎ 0460-84-6111
- ◎ 有(無料)
- ◎ 箱根登山バス「仙石高原」下車徒歩10分

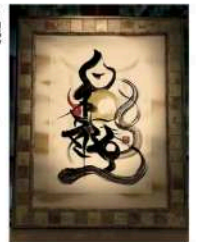

is an international language.
 So, let's all enjoy it together!



Shi's Pottery at Amaze Coffee House
Shi's Pottery
@アメイズコーヒーハウス 箱根
 ◎ アメイズコーヒーハウス 箱根
 Amaze Coffee House Hakone

箱根在住の陶芸作家 Shi's Pottery の展示・販売を仙石原のアメイズコーヒーにて行います。



- 2026. **7.22 (Wed)~8.2 (Sun)**
- ◎ 9:00~16:00
- ◎ アメイズコーヒーハウス 箱根/仙石原546-1
- ◎ Shi's Pottery
- ◎ 入場無料(アメイズコーヒーのご利用をお願いいたします)
- ◎ 有(無料4台)
- ◎ 「金時登山口」バス停から徒歩1分
- ◎ 月曜日定休日



◎ @shi.s.pottery

FMおだわら
 87.9MHz



インターネット経由で聴ける!

毎週日曜の朝10:35頃~のコーナー
HOLIDAY LIGHTS HAKONE!

6/7~8/30(全13回予定)
 箱根芸術祭の参加アーティストインタビュー
 EVENT紹介etc...最新情報をお届け!

放送局: FMおだわら(87.9MHz)
 番組名: SUNDAY EPICOT GARDEN (毎週日曜8:00~11:00生放送)
 パーソナリティ: 宮崎いずみ
 コーナー担当: 遠藤詠子(箱根写真美術館 副館長)



第3回 箱根芸術祭 ポッドキャスト番組
Hakone Art Radio
箱根アトラジオ
 番組企画プロデューサー: さとうたけお



箱根を愛する人々の芸術の祭典「箱根芸術祭」。アーティストと鑑賞者との交流のみならず、アーティスト同士の交流も新たなアートにつながる大事なアクション。「箱根」をテーマにした鼎談をお楽しみいただくプロジェクトです。



Yoshiko "yoppi" Live, The art of song and melody

Yoshiko "yoppi" アートな弾き語り

【①】 箱根仙石原プリンスホテル
Hakone Sengokuhara Prince Hotel

【②】 山のホテル Hotel de Yama

「心で歌い、心で届けたい。」
ニューヨークを拠点に活動
するシンガーソングライ

ター、Yoshiko "yoppi" が、アートをテーマ
に紡いだオリジナル作品を、箱根の美しい
空間でお届けします。静寂と自然に包まれ
た特別な場所で、音楽と感性が交差するひ
とときをご体感ください。

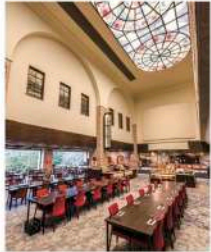

【①会場】 箱根仙石原プリンスホテル

- 2026. **8.26 (Wed) 8.27 (Thu)**
- 21:00~22:00
- 箱根仙石原プリンスホテル / 仙石原1246
- Yoppimusic
- 無料(チップ制)
- 0460-84-6111
- 有(無料/100台)
- 箱根登山バス「仙石高原」下車



【②会場】 山のホテル

- 2026. **7.30 (Thu) 8.21 (Fri)**
- 15:00~(外来向け)/19:30~(宿泊者向け)
- 小田急山のホテル ラウンジ/元箱根80
- Yoppimusic
- 無料(チップ制)
- 0460-83-6321
- 有(無料)
- 箱根登山バス「元箱根港」海賊船乗り場6番バス停
山のホテル行シャトルバス有



SAKUYA ~Veil of KOJIKI~

◎ 恩賜箱根公園 休憩所
Onshi-Hakone Park Rest Area

写真でみる神話の世界。
箱根神社に祀られる三柱、花の神サクヤビメ、
地上に降り立った豊穡の神ニニギ、
海神の力を得たヒコホホデミ。
時を超え息づく神話の気配。
いま、古事記の世界が、静かにひらく。

- 2026. **7.19 (Sun)~8.30 (Sun)**
- 年中無休(最終日は17:00まで)
- ◎ 恩賜箱根公園 休憩所 / 元箱根 171
- 花澄
- 無料
- 0460-83-7484
- 有(有料 62台)
- ◎ 恩賜公園前バス停 目の前

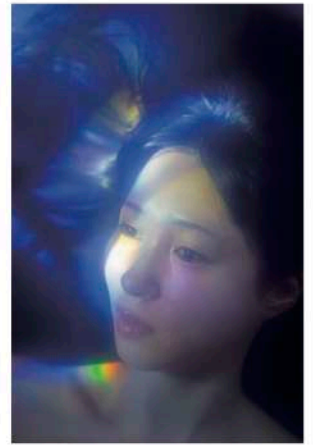

'Memories of the Trees Beloved by Siebold, An Exhibition of Yosegi Marquetry.
—Dedicated to the spirit of intellectual curiosity that passed through this place on April 7, 1826—

シーボルトが愛した「木々の記憶」~寄木細工展~

~1826年4月7日、この場所を通り抜けた知的好奇心へ捧ぐ~
◎ 箱根ホテル ロビー Hakone Hotel Lobby

今から200年前の1826年4月7日、博物学者シーボルトは江戸参府の折、当ホテル前を通り、箱根・静岡の寄木細工に深く魅了されました。本展では、輸出工芸品コレクターの第一人者・金子皓彦氏が世界から買い戻した、当時と同時期の貴重な寄木細工の名品を30点展示します。200年の時を越え、伝説の地で再会する「木と人との物語」をお楽しみください。

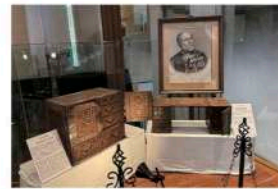

- 2026. **5.18 (Mon)~9月中旬まで**
- 11:00~17:00
- ◎ 箱根ホテル ロビー / 箱根65
- ◎ 箱根ホテル
- 無料
- 0460-83-6311
- 有(無料 30台)
- ◎ 箱根登山バス「箱根ホテル前」下車



BOKUSUI

◎ 山のホテル Hotel de YAMA



生涯、歌と旅、酒に遊んだ歌人・若山
牧水をテーマに、笑いと感動、変幻
自在の一人芝居と、リコーダーやブ
リミティブな声を使った不思議音楽
のライブパフォーマンス!

- 2026. **7.19 (Sun)**
- 14:00~/15:00~/16:00~/ (各回30分)
- ◎ 小田急山のホテル ガーデンチャペル / 元箱根 80
- ◎ 石倉正英(一人芝居)/飯塚直(音楽)/Tomoe(照明)
- 無料(投げ銭歓迎)
- 090-8511-6865(紅月劇団)
- 有(無料)
- ◎ 箱根登山バス「元箱根港」海賊船乗り場6番バス停
山のホテル行シャトルバス有



Starry Concert Violin & The Summer Sky 星空コンサート バイオリンでめぐる夏の星座

◎ 箱根ホテル宴会場「芦ノ湖」
HAKONE HOTEL

空気でふくらませるエアドームのプラネタリウムで、
岡田さやかさんのバイオリンの生演奏と夏の星座
を楽しみましょう。



- 2026. **8.30 (Sun)**
- 13:30~14:30
- ◎ 箱根ホテル宴会場「芦ノ湖」/ 箱根 65
- ◎ おさんぽ星(協力: 岡田清香氏)
- 大人1000円・子ども500円
- 090-4413-3558
- 有(無料)
- ◎ 箱根登山バス「箱根ホテル前」下車
- ◎ 定員約20名。事前予約制。

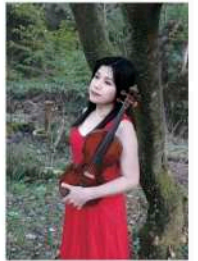

ご予約はこちら



Express with wood 木で表現する

◎ 工房かたせ Atelier Katase

クスノキで彫刻をしています。
爽やかな香りをお楽しみください。



- 2026. **8.1 (Sat) 8.2 (Sun)**
- 11:00~16:00
- ◎ 工房かたせ/元箱根103-257
- ◎ 片瀬起一郎
- ◎ 片瀬起一郎
- ◎ 090-9859-6263
- ◎ 工房前に3台ほど駐車可
- ◎ 箱根登山バス・伊豆箱根バス「大芝」下車すぐ



Student-run Photo Contest Executive Committee 学生運営フォトコンテスト 実行委員会

◎ 箱根全エリア Hakone area

箱根を題材とした、フォトコンテストを開催します。あなたの
"箱根愛"が感じられるユニークな写真を募集します。プロ・
アマ問わずどなたでも参加できます。小学生以下の部、中高
生の部、大学生以上の部の三つの部門をご用意しています。
あなたならではの視点で、まだ見たことのない箱根の魅力を表
現してください!
入賞者には豪華景品あり。

- ◎ 応募期間: 2026. **7.17 (Fri)~8.16 (Sun)**
- ◎ 選考期間: 2026. **8.17 (Mon)~8.23 (Sun)**
- ◎ 結果発表: 2026. **8.30 (Sun)**
- ◎ 学生運営フォトコンテスト実行委員会
- ◎ 箱根芸術祭 supported by Youthfull



@hakone_af_photocontest

第3回 箱根芸術祭 デジタルスタンプラリー開催 各会場をめぐって、限定デジタルスタンプを集めよう!

会場ごとに異なるQRコードを読み込むと、スマートフォンにオリジナルスタンプが表示されます。どんなスタンプに出会えるかは、行ってからの楽しみ。さらに一部会場では、その場で使える特典やクーポンが出現することも。気になる場所へ、ぜひ足を運んでみてください。 ※特典の有無や内容は、現地での楽しみとなります。

第3回 箱根芸術祭 スケジュール 一覧

NO.	開催エリア	7月 July							8月 August																			
		15	16	17	18	19	20	21	22	23	24	25	26	27	28	29	30	31										
01	第3回 箱根芸術祭オープニング・パフォーマンス	水	木	金	土	日	月	火	水	木	金	土	日	月	火	水	木	金	土	日	月	火	水	木	金	土	日	月
02	「箱根と自然と暮らし」フォトエッセイ展示会																											
03	岩崎宗純コレクション 浮世絵の世界 いろんな編																											
04	岩崎宗純コレクション 浮世絵の世界 dipa編																											
05	第3回 箱根芸術祭オープニングイベントの音 テルミン・コンサート																											
06	遠藤桂 写真展「富士と光の記憶」																											
07	第3回 箱根芸術祭インフォメーションセンター																											
08	ブルース・オズボーン OYAKO de Happy Summer Days <Part 2>																											
09	防災アイデア創出ワークショップ「防災×OO」																											
10	箱根ゆとわ 和奏の夕べ																											
11	カラフルアートの作品めぐり																											
12	山田應水と日本の国立公園																											
13	第2回箱根アートと聴く浪曲会～節と三味線、即興でつくりあがる話芸の世界～																											
14	瑞の香りアートプロジェクト「若生ひとみ展」																											
15	記憶の部屋 Part IV																											
16	チョコペンで旅する箱根																											
17	Shi's Pottery @アメイズコーヒーハウス 箱根																											
18	DK's World																											
19	深緑の古城、花と果実のティータイム～水彩植物画と油彩画、そして手描き磁器のしつらえ～																											
20	"神仏に出会う夏の箱根 ～顔装に宿る神々の素顔～書道家Machiko 神仏書道アート展"																											
21	Yoshiko "yoppi" アートな弾き語り																											
22	Yoshiko "yoppi" アートな弾き語り																											
23	BOKUSUI																											
24	木で表現する																											
25	SAKUYA～Veil of KOJIKI～																											
26	シーボルトが愛した「木々の記憶」～香木細工展～																											
27	"星空コンサート バイオリンでめぐる夏の星座"																											
28	学生運営フォトコンテスト 実行委員会																											
	RADIO FMおだわら HOLIDAY LIGHTS HAKONE!																											

※休業日等変更になる場合があります。詳細は各イベント情報をご覧ください。

箱根芸術祭開催にあたって

アートは世界の共通言語。みんなで遊ぼう！
箱根を愛する人々のアート&カルチャーの祭典です。
箱根をキャンパスに見立てて、回遊しながら自然とアートを楽しんで
いただきたいと思います。
豊かな自然の中で、温泉の香りを感じたり、アーティストのアトリエを
覗いて创作者と鑑賞者の会話が生まれたり、歴史的な空間で音や
言葉を味わったり…新しい出会いと発見があるはず。です。
目的地が目的では有りません。
箱根は自然の遊園地、遊び方はそれぞれです。

世界の人々はアートにより生活に豊かさが生まれることの重要性を
知っています。日本本来の文化に触れるのを楽しみにしていると思いま
す。世界中で出会った友人たちが、箱根を訪れ会いに来てくれる。
私たちが世界中の友人に会いにゆく。
国際交流の架け橋となればとても有意義な事だと思います。

楽しく歩き続けることが一番大切なこと、
この一歩が、未来にも続いていくと信じ、
新しい箱根からの発信です。
箱根に本物の豊かさが訪れることを祈って。

発起人 遠藤桂(写真家)



Hakone Art & Culture Festival

Art is an international language. So, let's all enjoy it together!
This is a festival of art and culture for people who love Hakone.
We hope you will think of Hakone as being your canvas, enjoying the beautiful
countryside and the art as you travel the area.
Sited in a rich natural setting, you can experience the fragrance of hot springs,
peek into artists' studios and enjoy conversations between creators and visitors.
Alternatively you can savor the music, sounds and other performances in this
historical area...you are sure to have new encounters and make various discoveries.
The destination is not the goal.
Hakone is a natural amusement park, and there are many ways to enjoy it.

People throughout the world know the importance of art as a way of enriching
their lives.
I am sure they are looking forward to savoring the traditional culture of Japan.
Friends from around the world come to visit us in Hakone and we also travel to visit
friends throughout the world.
I feel it would be a meaningful task to build bridges for international exchange.

The important thing to continue moving forward happily, believing that your first
step will lead you to your future,
This is a new message we want to transmit from Hakone and I hope that you will
come and enjoy the true riches of Hakone.

Katsura Endo (Photographer)/Founder
翻訳: Gavin H. Frew

主催 / 芸術祭に関する問合せ (各イベント詳細についてはイベント主催者へお問合わせください)

箱根芸術祭実行委員会 (事務局: 箱根写真美術館内)
〒250-0408 神奈川県足柄下郡箱根町強羅1300-432
TEL/FAX 0460-82-2717 info@hmop.com
後援: 箱根町、公益社団法人 神奈川県観光協会、箱根DMO(一般財団法人 箱根町観光協会)
FMおだわら87.9MHz

ガイドマップ編集制作: 箱根芸術祭実行委員会・OASIS・遠藤詠子・鈴木鮎美 WEB制作: 鈴木鮎美
表紙作品: 虹のトンネル © 2026 Hakone Art & Culture Festival

最新情報はここから

箱根芸術祭公式サイト
<https://www.hakone-art-festival.com/>



公式サイト



Instagram
@hakone_art_festival



神奈川県文化芸術活動団体
事業補助金対象事業

